一九一九年正月廿二日
第六十五號

誠報

本畫報每月兩冊
出版地址在後頁
定價每冊大洋五分

受德國海軍歸降之英國海軍總司令皮對上將

比國脫離德人之暴治恢復其自由

爲其國自由血戰之比軍入安都厄爾比亞城

安都厄爾比亞之人民歡迎其君主

比皇及英皇次子騎入比京不魯捨勒

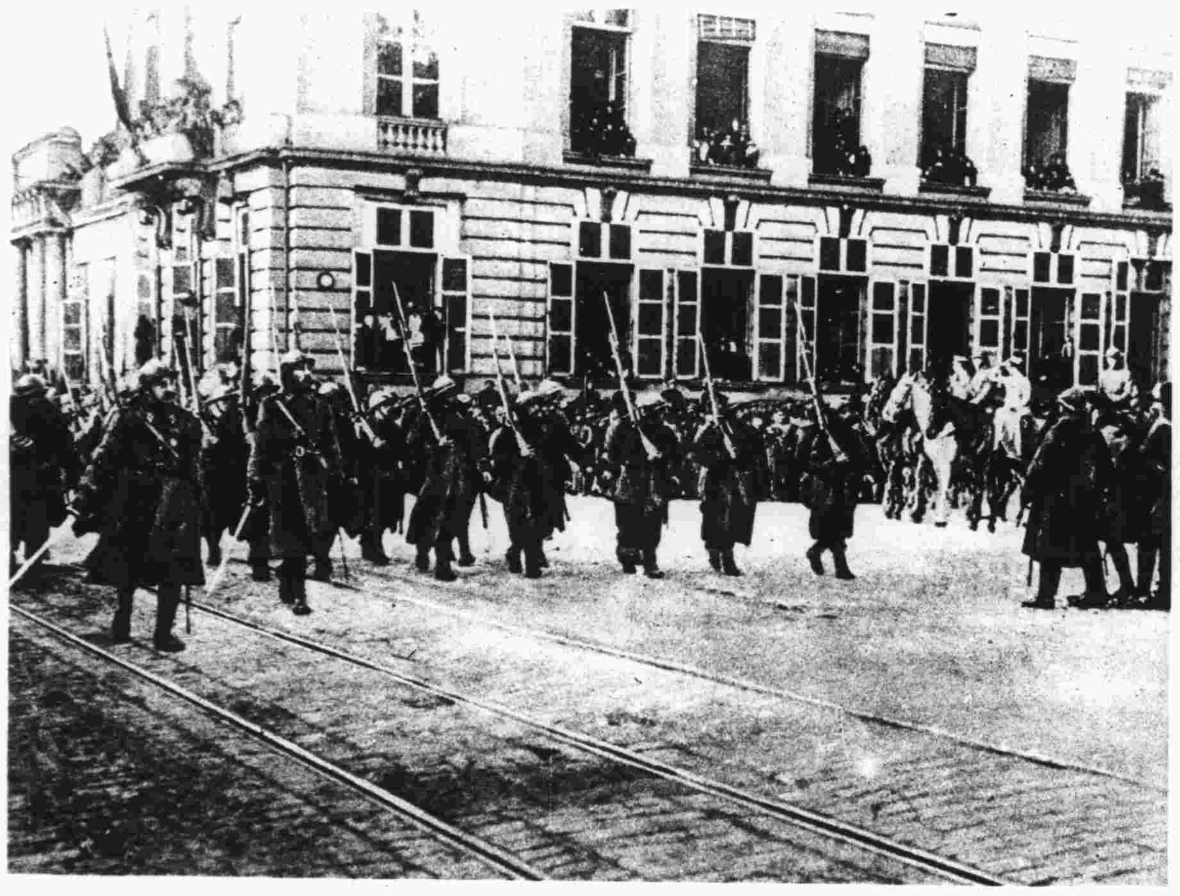

比軍重入比京不魯捨勒致敬禮於其君圖中坐馬上者即比皇比后也

比皇比后及英國海陸軍官在白律時城心所攝之影

比皇比后入白律時城

聯軍入新近恢復自由之比法北部及羅林省各城

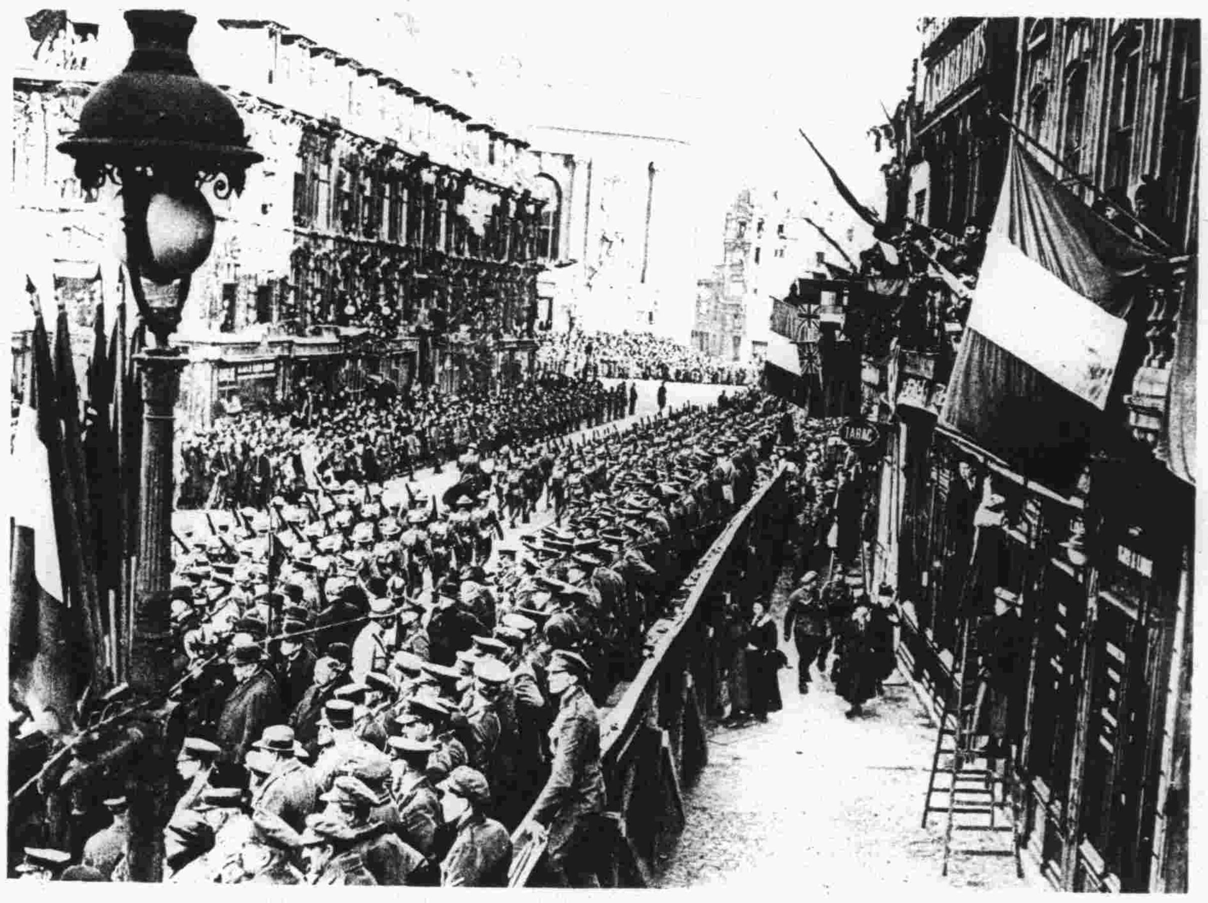

英軍在利爾城中受人民歡迎之一景

軍樂隊導英軍入法國要城利爾

英國坎拿大軍士克復蒙士城於德人此其入城時之景也

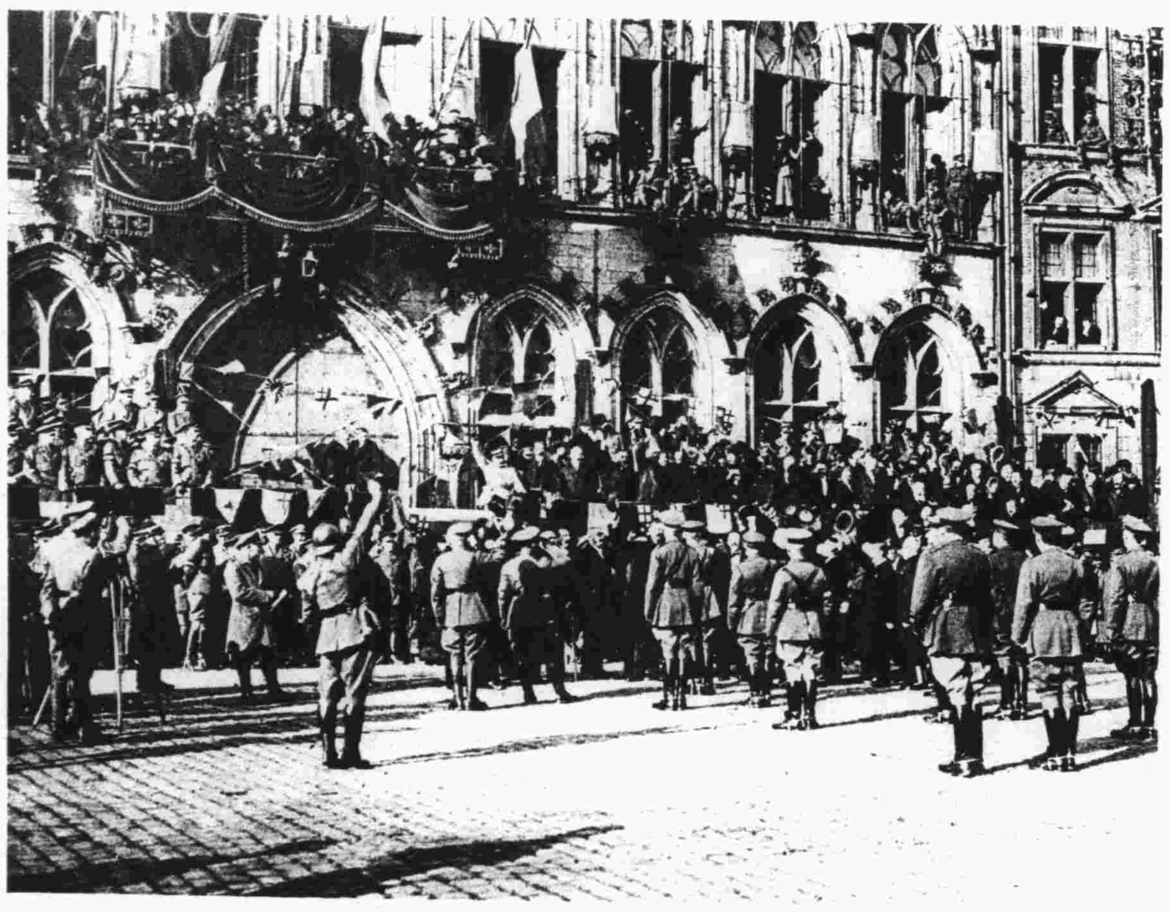

比國蒙士城市長及人民歡迎英軍士官

法軍總司令彼旦元帥在美子審視入城之法軍

法軍入脫離德治之羅林省首府美子

德國海軍已降於聯軍下圖所示爲失敗之

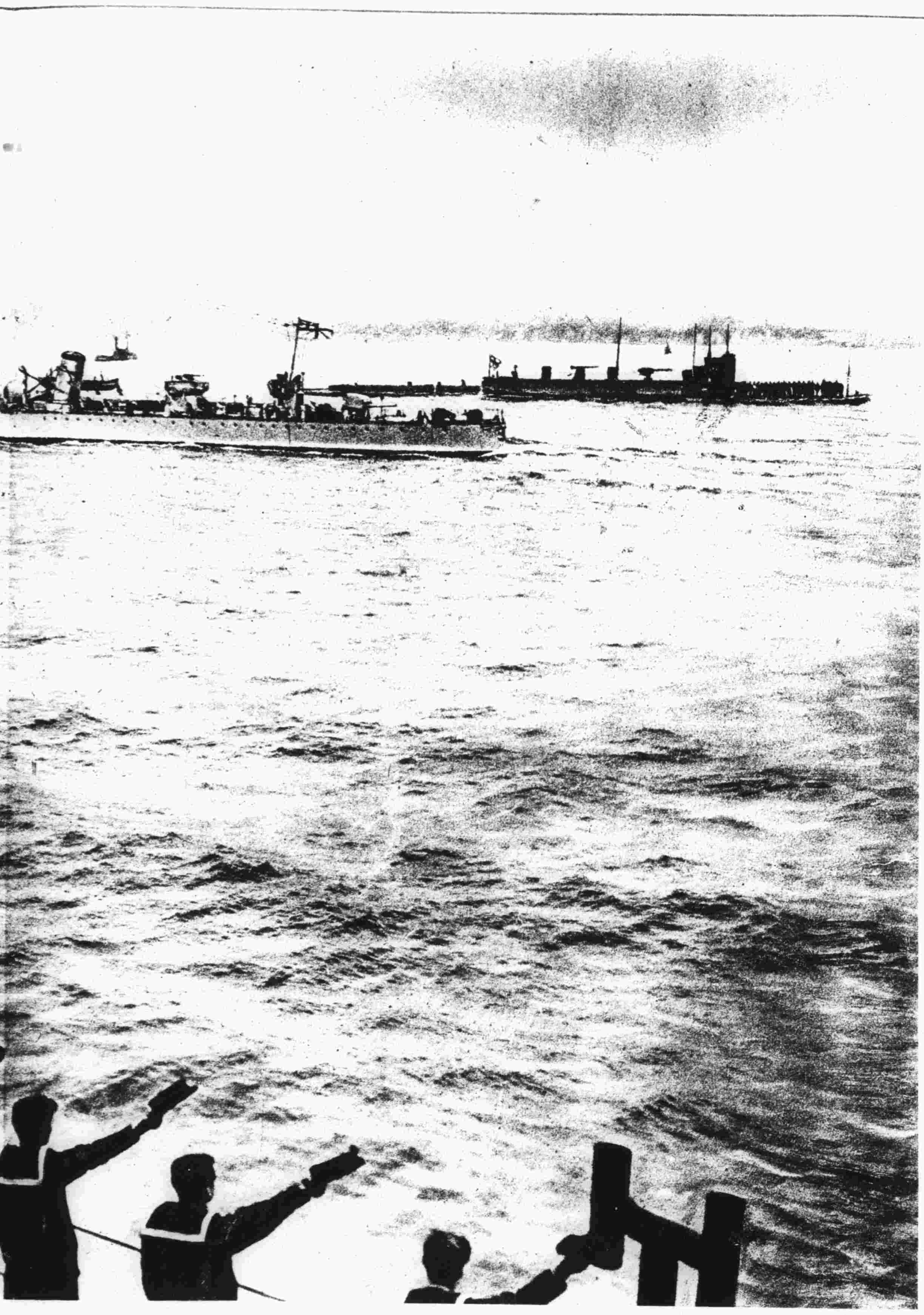

德海軍來降之日英國皇帝乘一水雷驅滅艦往

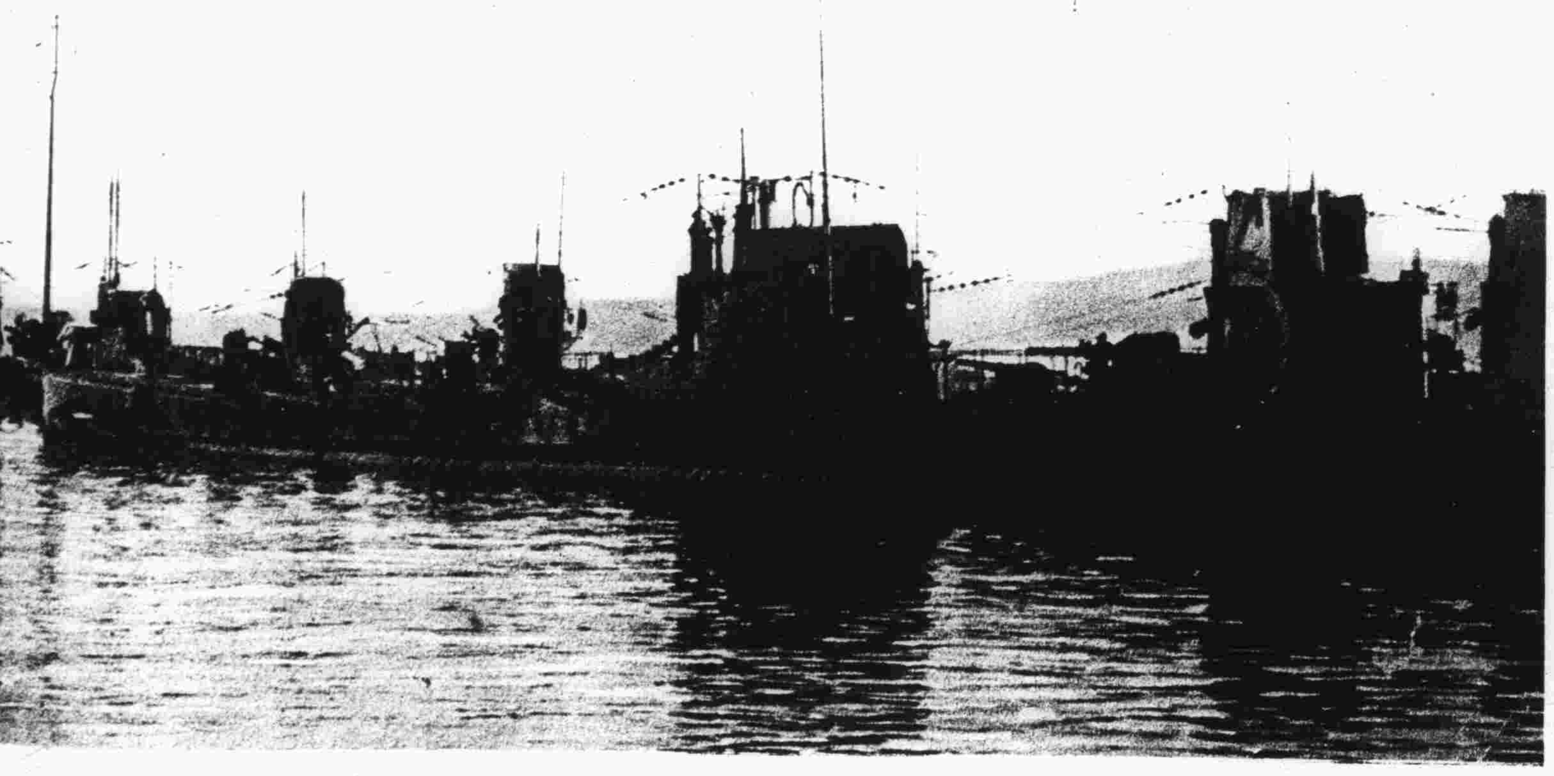

德國潛水艇悉數

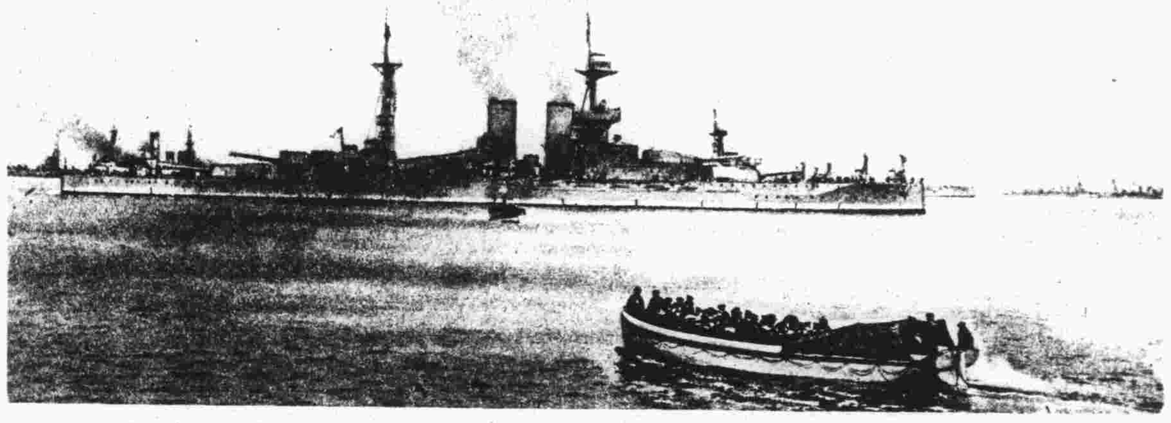

英國戰艦之一名愛里薩白女皇

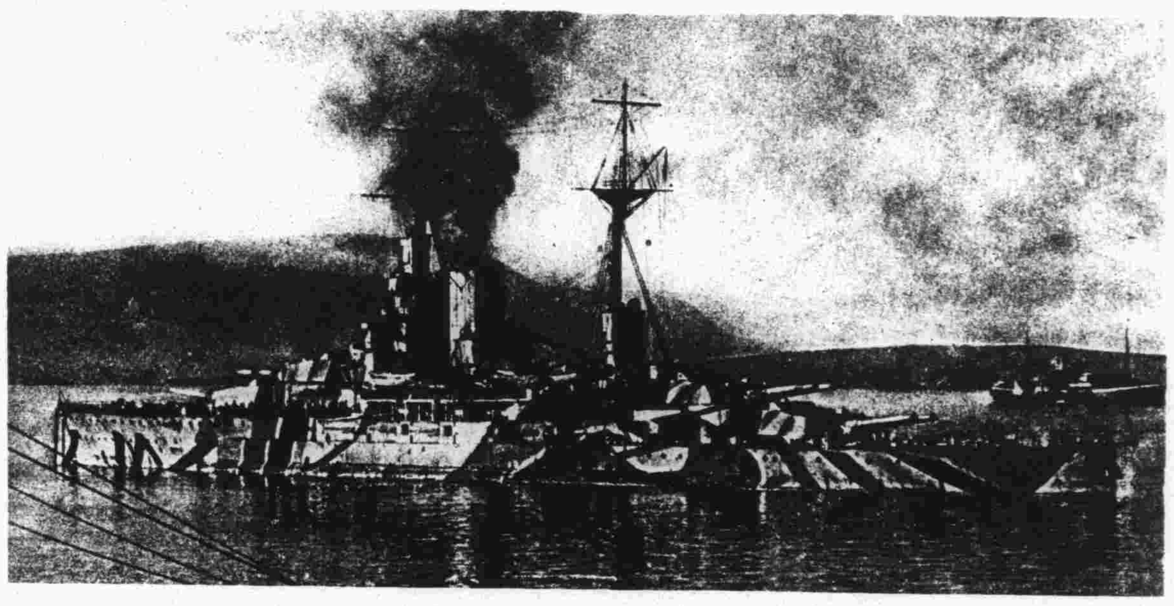

英戰艦之二名臘密里

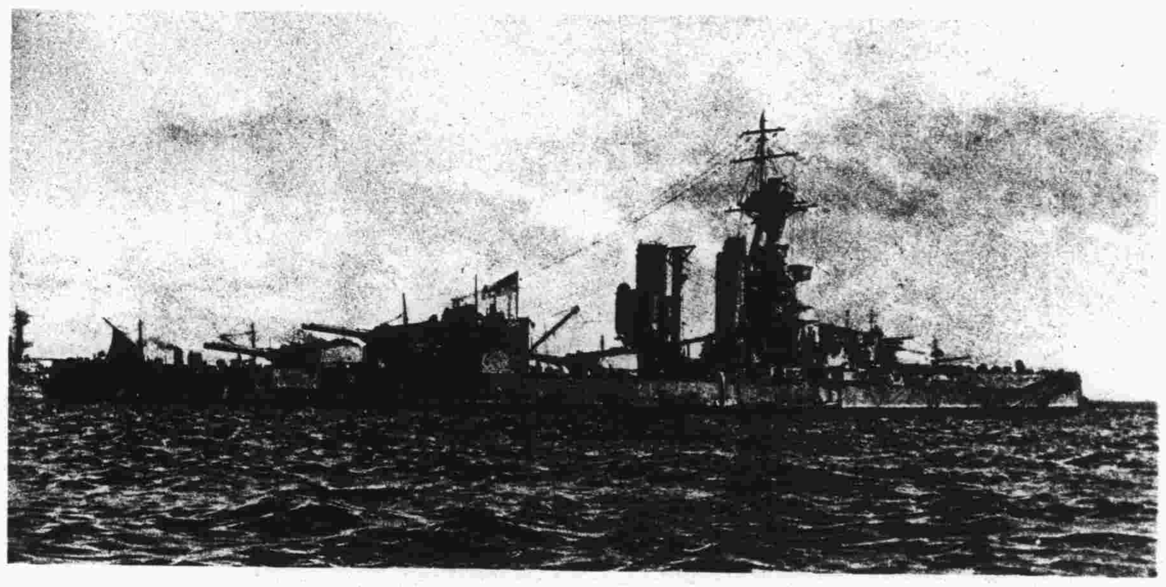

英戰艦之三名印度皇帝

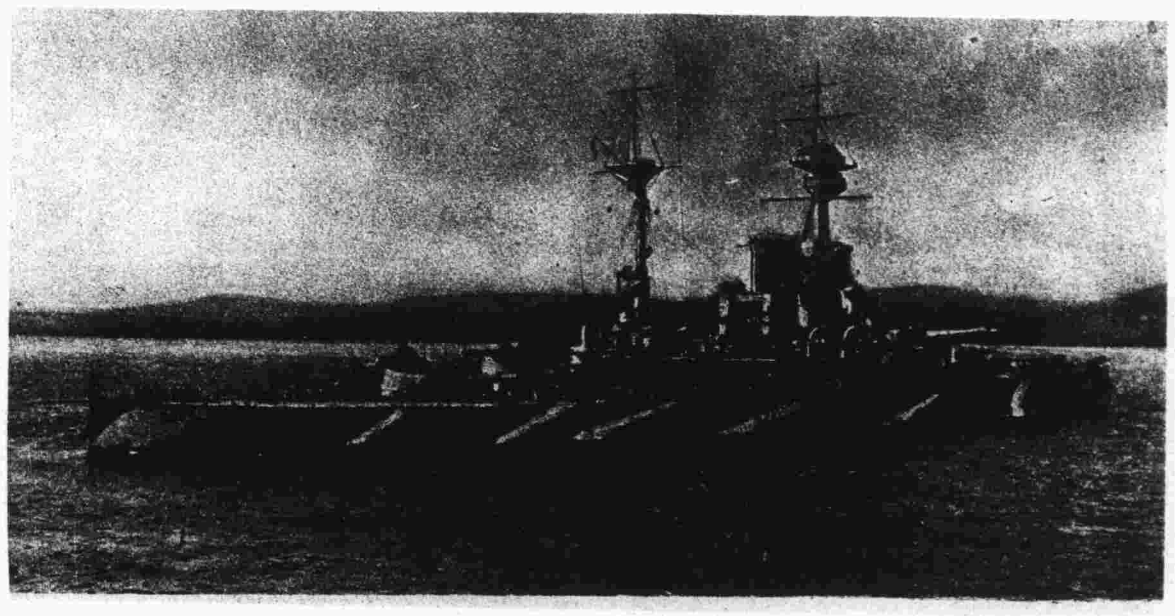

英戰艦之四名復仇

德海軍及勝利之英海軍所有戰艦之一斑

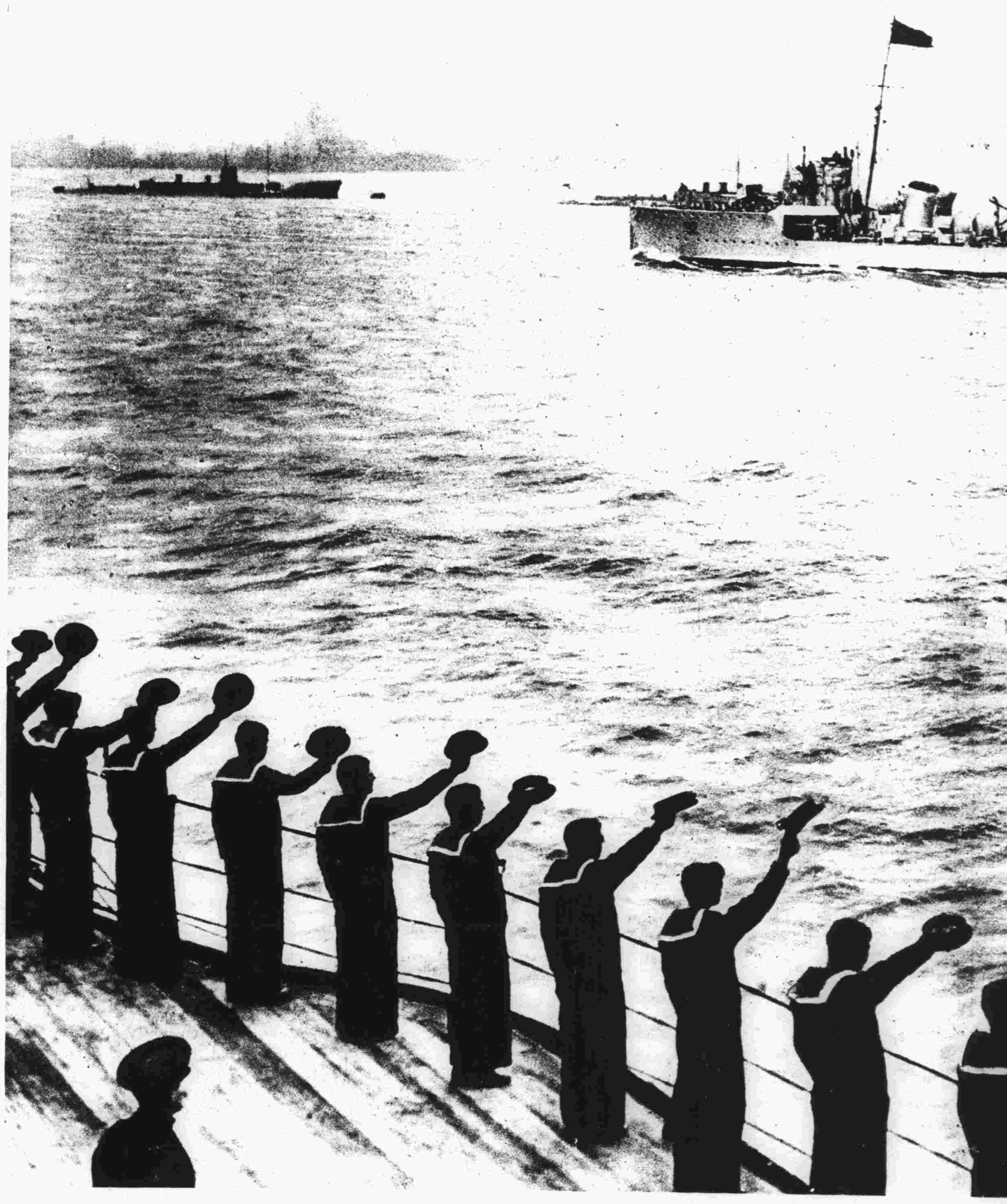

往英國海軍總艦隊慰勞其士卒士卒均歡呼萬歲

數歸降此其數艘也

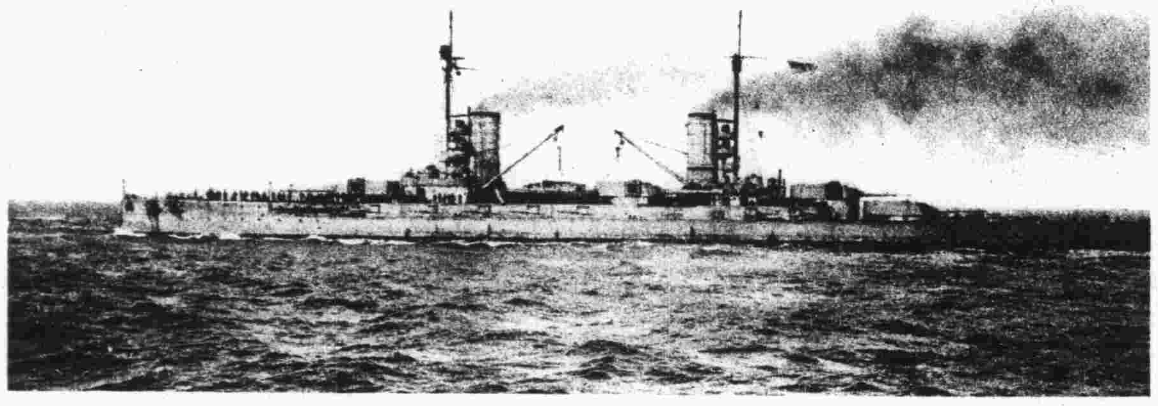

已降之德戰艦一名日凱撒林譯意即皇

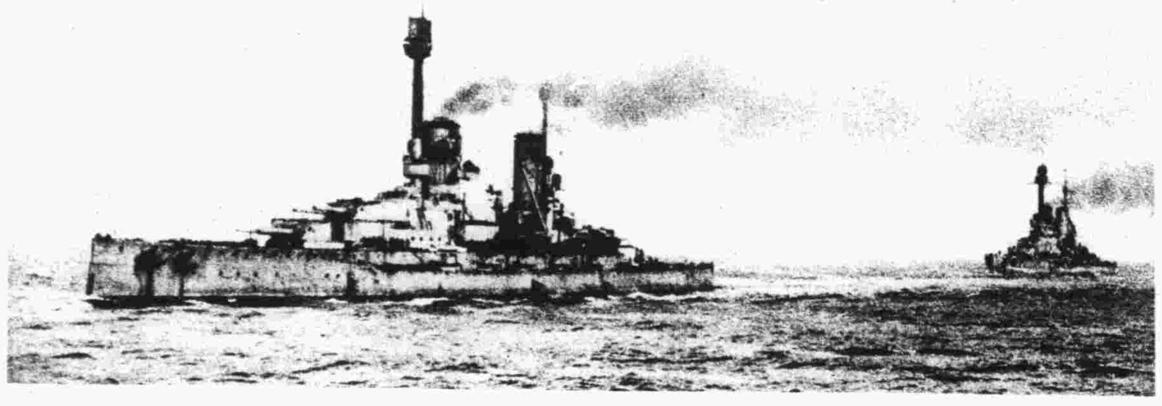

已降之德戰艦二名日威廉太子

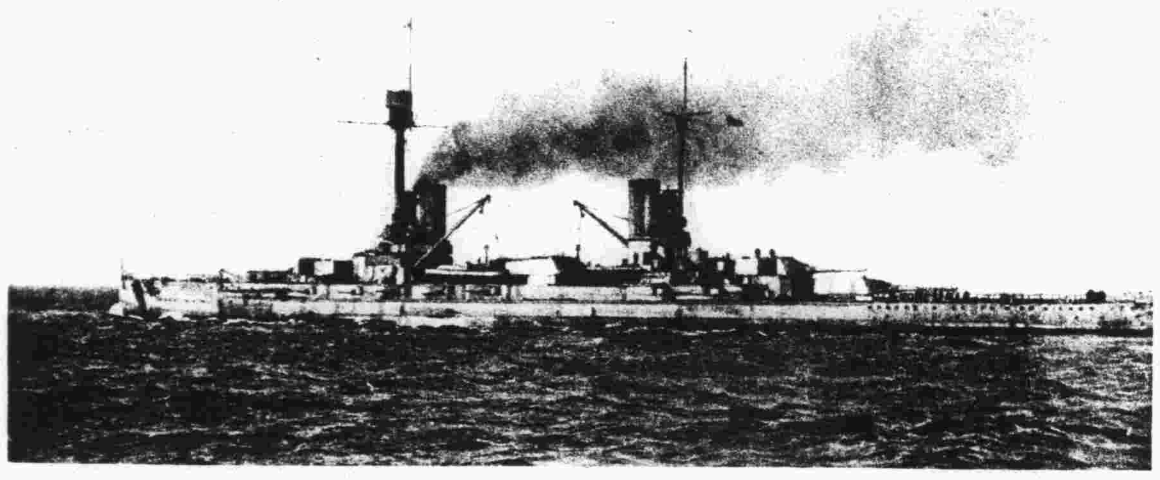

已降之德戰艦三名日弗里德烈大皇

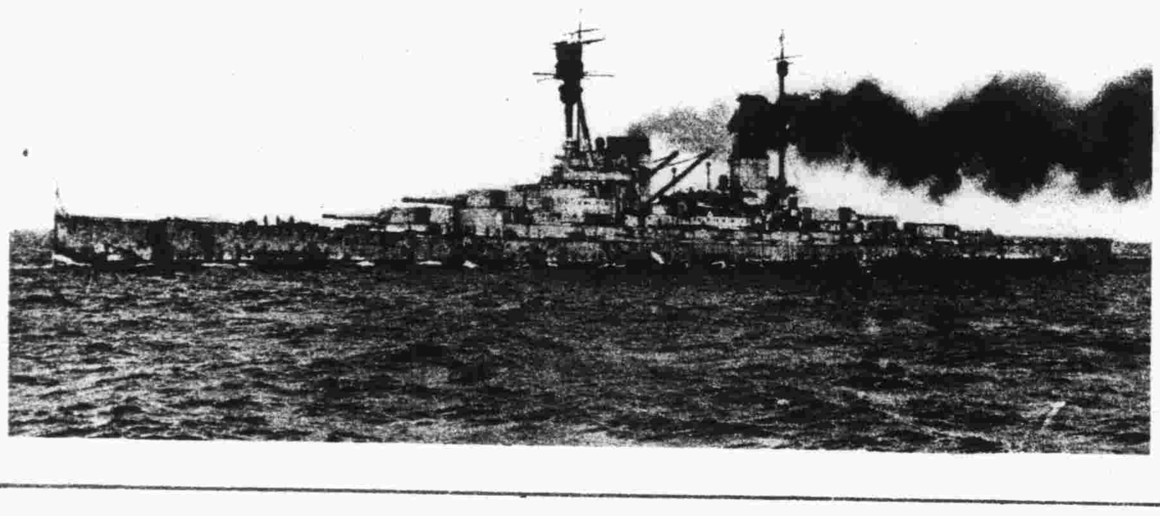

已降之德戰艦四名日興登保

英軍在西里亞及巴勒士登最後之戰圖

阿剌伯軍士把守大馬士革城門搜索被嫌之比脫隱族阿剌伯人

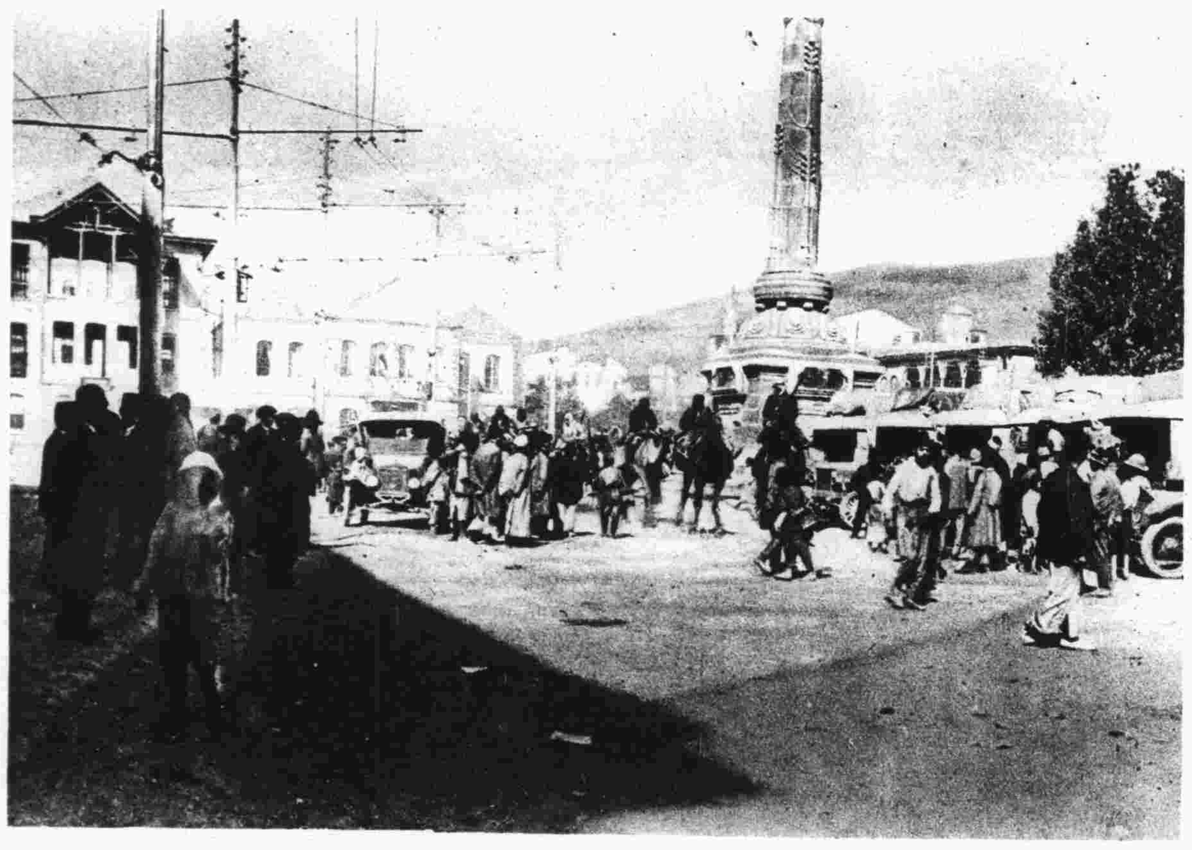

英軍及阿剌伯軍攻取大馬士革日城中之景

海饗士王之子阿剌伯北軍總司令法薩兒王子騎馬入大馬士革城

英軍摩託貨車載糧食至大馬士革以接濟其所擒之數千土囚

法薩兒王子之騎兵進行於大馬士革城中

法薩兒王子軍中之阿剌伯兵士

聯軍入土京康士坦丁

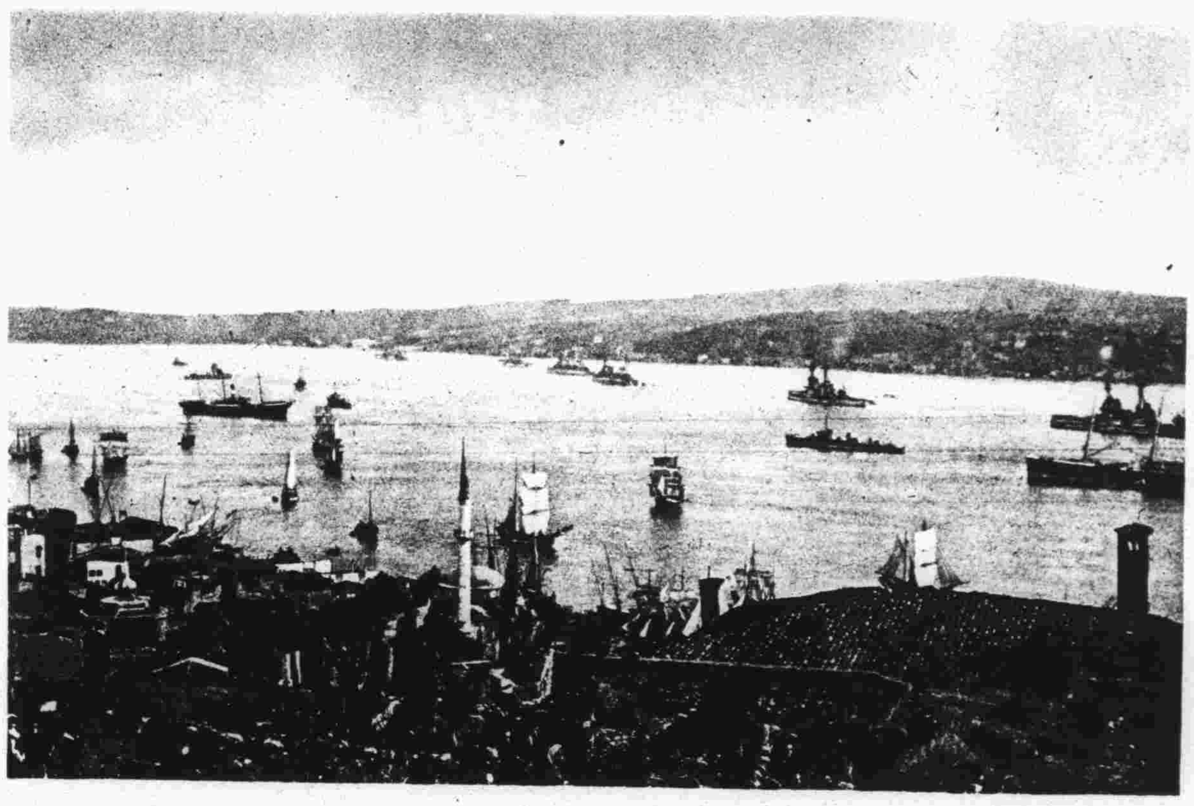

聯軍艦隊之一大部碇泊於康士坦丁城外之博斯破魯斯海峽

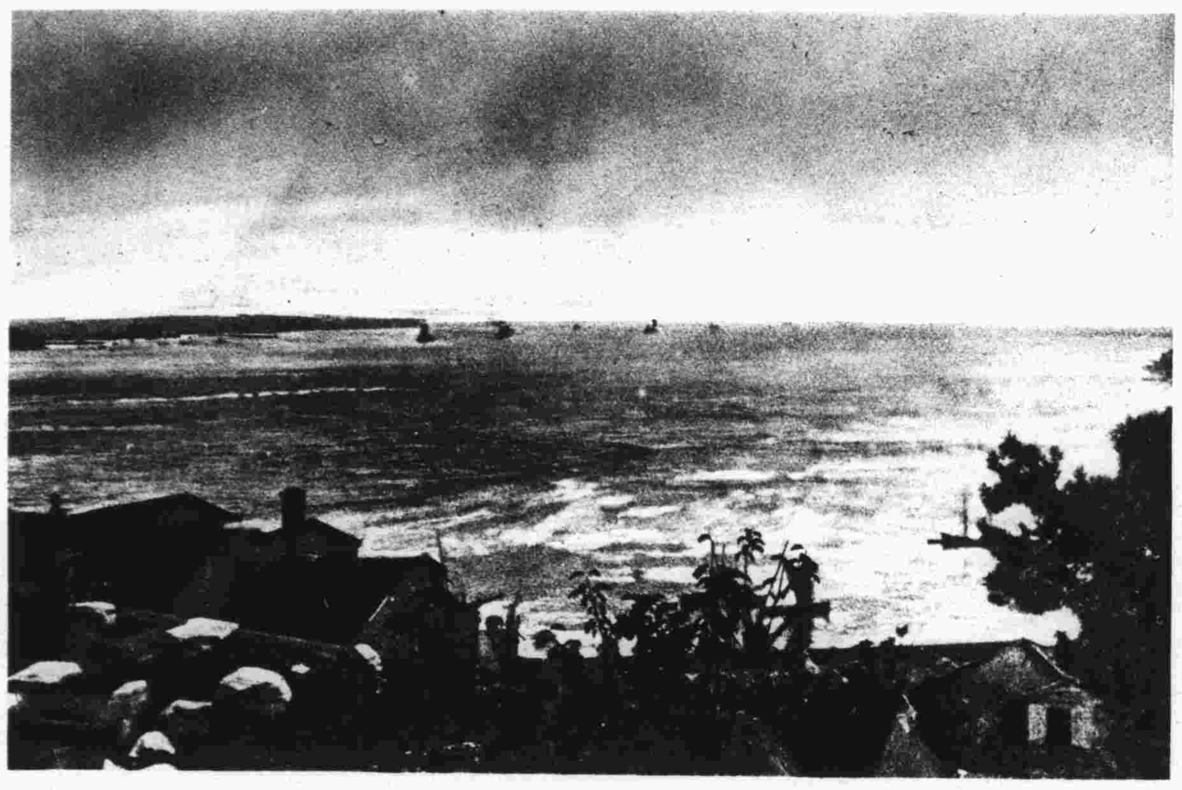

聯軍艦隊入大他尼里海峽向康士坦丁進發

英軍官乘車遊行於康士坦丁城中

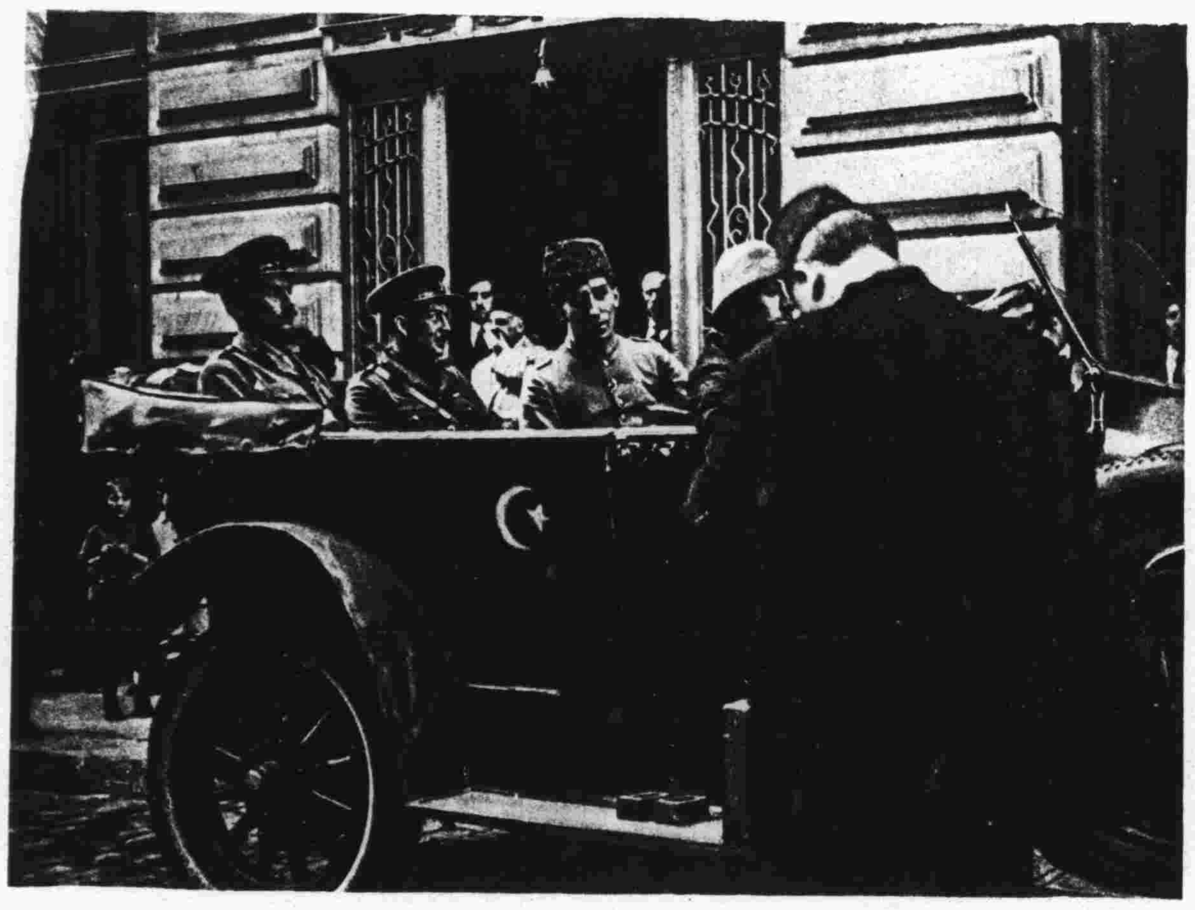

英軍官在康士坦丁某大旅館門外所攝之影

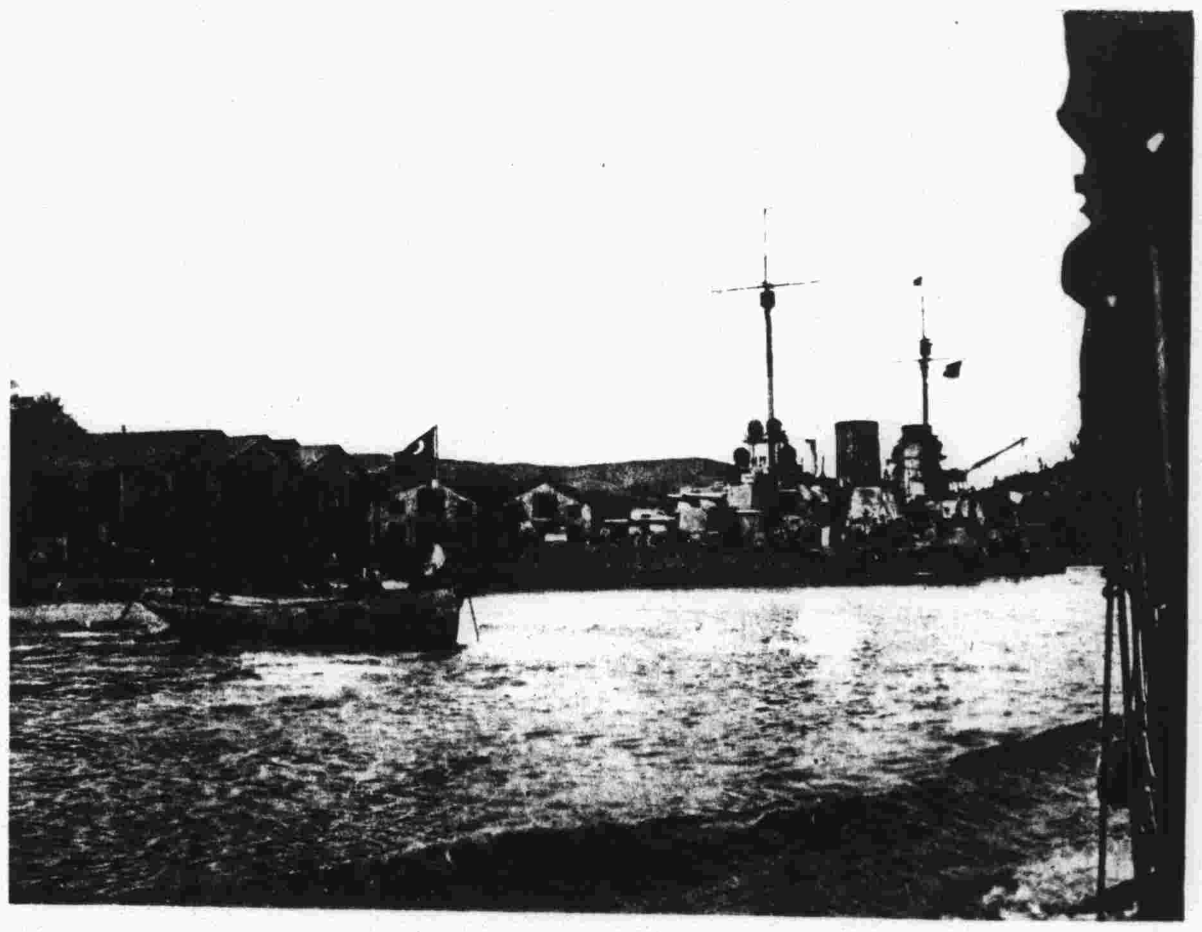

土國戰艦蘇丹約浮賽林之圖此艦即昔時德國之高彭今亦歸聯軍所管領

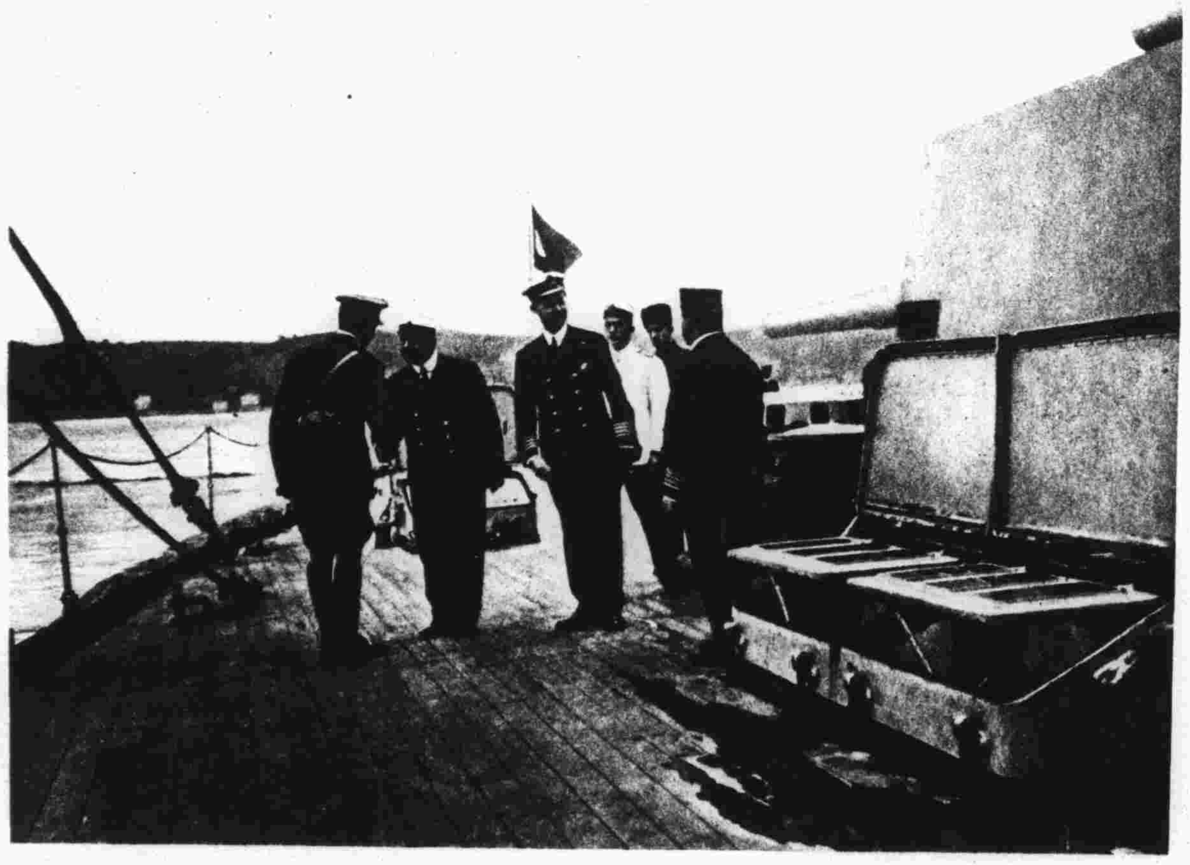

土國海軍上將亞列夫都督接見英國海陸軍官於土國戰艦蘇丹約浮賽林之上

德國潛水艇降於英軍

德國潛水艇之降於英軍者共百六十艘今悉由英水兵管理之

凡關於本報函件請寄上海別發圖書公司轉交本報主筆爲要又本報可逕在此公司訂購